Libris.RO
Respect pentru oameni și cărți

MORTINA

Text și ilustrații de Barbara Cantini
Traducere din italiană de Geanina Tivdă

CORINT BOOKS
— 2018 —

Libris.RO
Respect pentru oameni și cărți

Într-o dimineață de vară, Mortinei îi veni o idee genială:
„Mă voi machia și mă voi îmbrăca întocmai ca o fetiță vie!"
Așa că se închise în camera plină de praf a mătușii Dispăruta.
Își făcu de lucru cu trusa de machiaj, cu pieptenele
și cu agrafele de păr.

Libris.ro
Respect pentru oameni și cărți

Apoi căută
niște haine potri-
vite în dulapul înțesat cu
haine și plin de molii al bunicii
Năpasta.

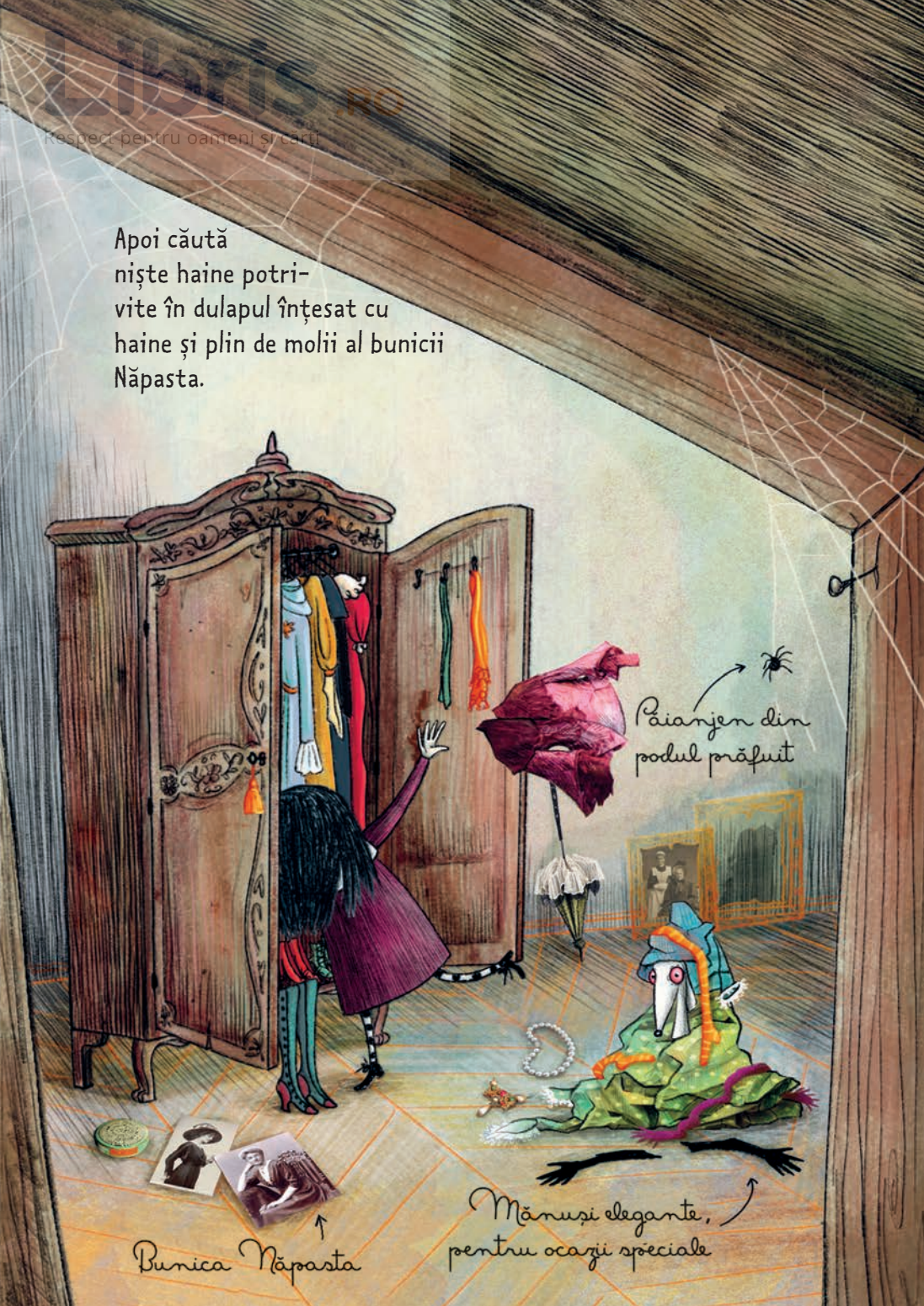

Când, în sfârșit, fu mulțumită de cum arăta, coborî să-i ceară părerea mătușii Dispăruta și o întrebă: „Acum pot merge să mă joc cu ceilalți copii?“

Libris.ro
Respect pentru oameni și cărți

Recomandat pentru oameni și copii

Mătușa scoase un țipăt și leșină. Când își reveni, se înfurie foarte tare și-i spuse nepoatei că nimeni nu ar fi putut-o lua drept o fetiță normală. Și îi interzise încă o dată să iasă.

Libris.ro
Respect pentru oameni și cărți

Libris.RO
Respect pentru oameni și cărți

Sosi toamna și, într-o zi, Mortina,
ascunsă după vechiul zid al vilei,
îi auzi pe copii vorbind despre o petrecere
în care toți urmau să se costumeze ca niște monștri:
PETRECEREA DE HALLOWEEN.
În ziua de Halloween, copiii mergeau
din casă în casă și cereau dulciuri sau
făceau diverse glumițe.

Libris.ro
Respect pentru oameni și cărți

Și atunci îi veni IDEEA GRANDIOASĂ.

Se va alătura celorlalți copii
și îi va face să creadă că este mascată de Halloween!
Planul nu putea da greș, dar era mai bine
ca mătușa Dispăruta
să nu știe nimic.